

Via Bonardi

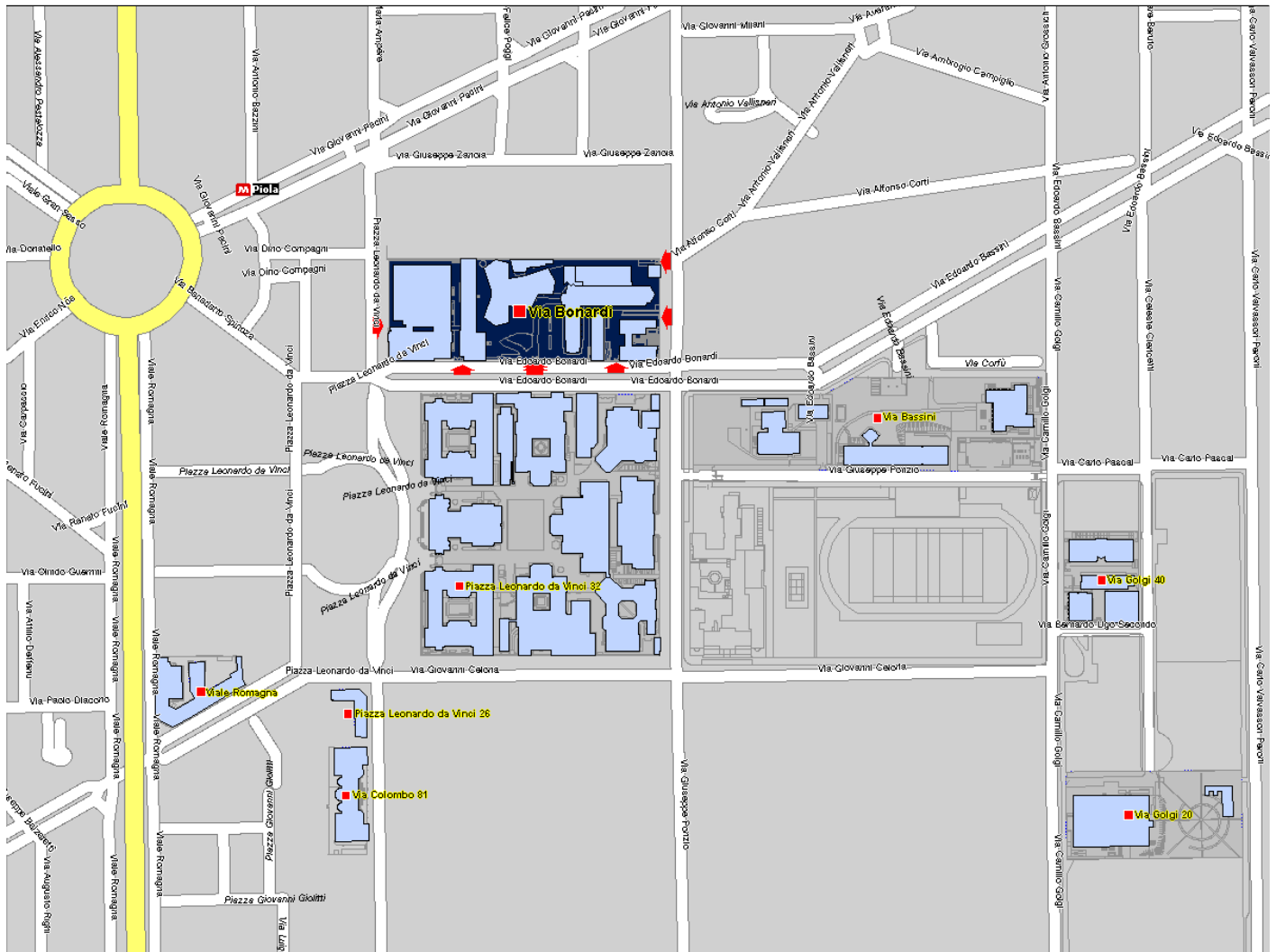

Legenda:

■ Campus selezionato

➔ Accesso campus

Come raggiungere il campus da:

Stazione Milano Cadorna

Prendete la Linea 2 della metropolitana (MM2 linea verde), direzione Cologno Nord / Gessate. Scendete alla stazione di Piola (ottava fermata). Proseguendo a piedi, prendete l'uscita di sinistra della stazione di Piola; imboccate la prima strada a sinistra (via Compagni) e poi la seconda sulla destra (via Ampère). A questo punto vi troverete l'entrata della facoltà di Architettura sulla sinistra.

Stazione Milano Centrale

Prendete la Linea 2 della metropolitana (MM2 linea verde), direzione Cologno Nord / Gessate. Scendete alla stazione di Piola (terza fermata). Proseguendo a piedi, prendete l'uscita di sinistra della stazione di Piola; imboccate la prima strada a sinistra (via Compagni) e poi la seconda sulla destra (via Ampère). Alla fine di via Ampère, girate a sinistra e proseguite per via Bonardi; al semaforo, girate a destra in via Ponzio. A sinistra vi trovate l'entrata del Politecnico.

Piola (Stazione MM2)

A piedi. Prendete l'uscita di sinistra della stazione metropolitana di Piola; imboccate la prima strada a sinistra (via Compagni) e poi la seconda sulla destra (via Ampère). A questo punto vi troverete l'entrata della facoltà di Architettura sulla sinistra.

Stazione Milano Lambrate

Con la Metropolitana Linea 2 (MM2 Linea Verde), direzione Abbiategrasso, raggiungete la stazione di PIOLA (prima fermata). Proseguendo a piedi, prendete l'uscita di sinistra della stazione metropolitana di Piola; imboccate la prima strada a sinistra (via Compagni) e poi la seconda sulla destra (via Ampère). A questo punto vi troverete l'entrata della facoltà di Architettura sulla sinistra.

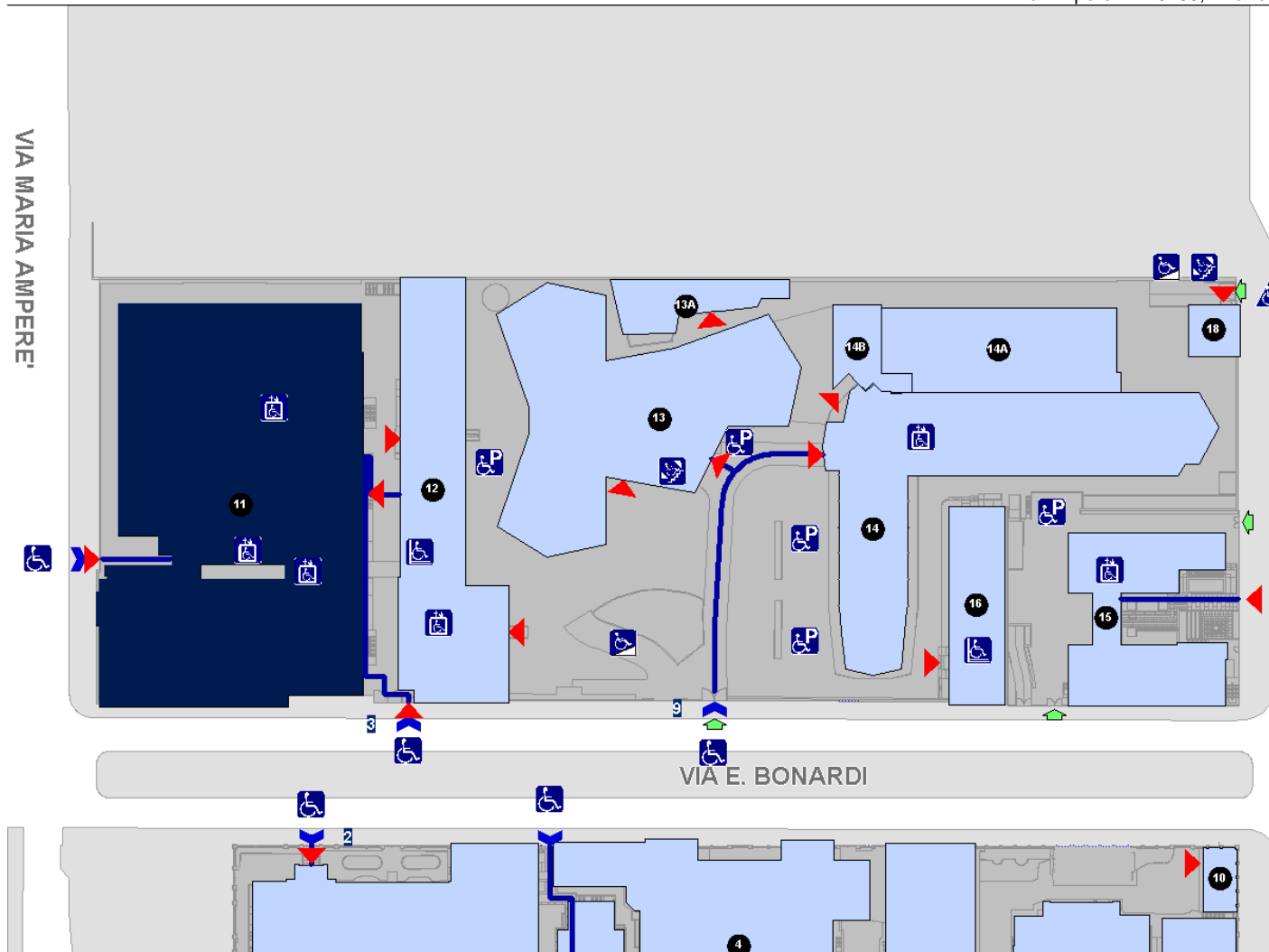

Legenda:

- | | | | |
|-----------------------|-----------------------|----------------------|----------------------|
| Edificio selezionato | Accesso condizionato | Accesso consigliato | Ascensore |
| Accesso Automatizzato | Mappa Tattile | Parcheggio riservato | Percorso consigliato |
| Infermeria | Posto Riservato | Rampa pendenza > 8% | Sedia Evacuazione |
| Percorso consigliato | Spazi Non Accessibili | Telefoni | WC |
| Servoscala | | | |

Come accedere all'edificio:

L'ingressi principale dell'Edificio da via Ampere, 2 presenta una scalinata. A lato della scala è presente un ascensore per i collegamenti verticali. E' presente un nuovo ascensore dimensionalmente adeguato e accessibile dal livello strada; per l'utilizzo dell'ascensore (per/dal piano dello spazio mostre e per/dal piano degli uffici presidenza di architettura) è necessario richiedere la chiave alla portineria di via Ampere n° 2 al tel. 02-23992166. La circolazione in piano è agevole. Sono presenti servizi igienici accessibili.

Edificio 11 (Architettura) - Terra
Aula ROGERS

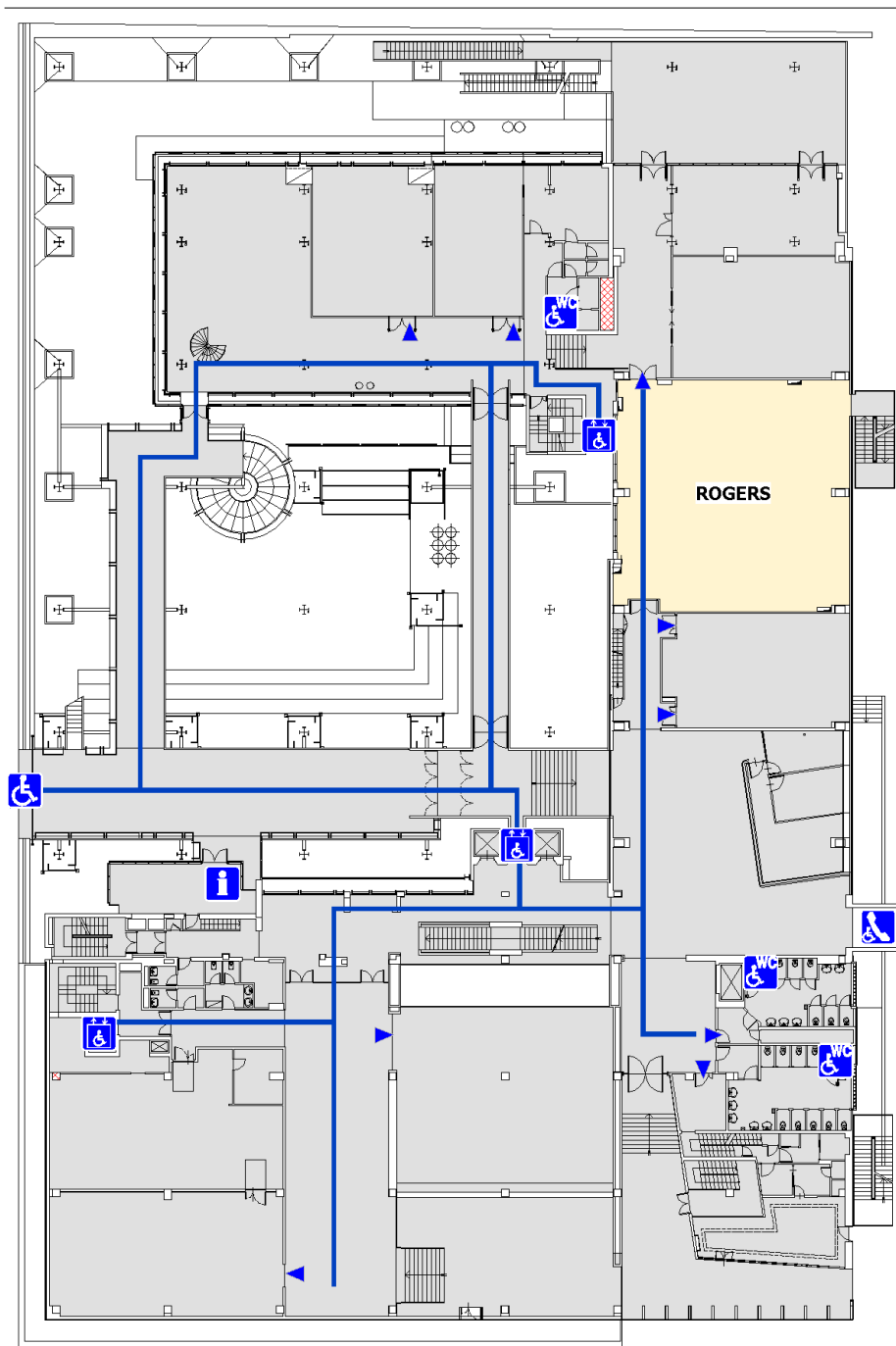

Legenda:

- | | | | | | |
|---------------------|-------------------|-----------------------|----------------------|---------------------|-----------------|
| Aula Convegni | Aula Didattica | Accesso Automatizzato | Accesso condizionato | Accesso consigliato | Ascensore |
| Bar ristoro | Infermeria | Parcheggio riservato | Percorso consigliato | Informazioni | Mappa Tattile |
| Rampa pendenza > 8% | Sedia Evacuazione | Spazi Non Accessibili | Telefoni | Servizio Disabilità | Posto Riservato |
| | | | | WC | Servoscala |